



ADB

ASSOCIAÇÃO
E SINDICATOS
DIPLOMATAS
BRASILEIROS

Fortalecimento institucional e sustentabilidade financeira

09/junho/2026

ROTEIRO

- Breve histórico
- Modernização e atuação da ADB
- Contribuições – Situação atual
- Princípios aprovados em AG
- Proposta – sentido
- Retorno para associadas e associados
- Obra na sede no clube das nações
- Resultados financeiros
- Cenários 2027



BREVE HISTÓRICO

- ADB foi fundada em 1990 – como associação
- Em 2016, foi instituído o regime de contribuições, valores fixos por classe.
- Em 2017, surgiu a ADB Sindical
- Contexto:
 - Necessidade de luta pelos interesses da categoria
 - Sindicato – necessário para modernizar a carreira
 - Novo momento a partir de 2023, ampliação do escopo da ADB no contexto de necessidade de reforma da carreira.
- Decisões importantes
 - AG 16/nov/2023 – Princípios para reforma da carreira
 - AG 27/nov/2025 – Aprovação de princípios para reforma do estatuto e da contribuição

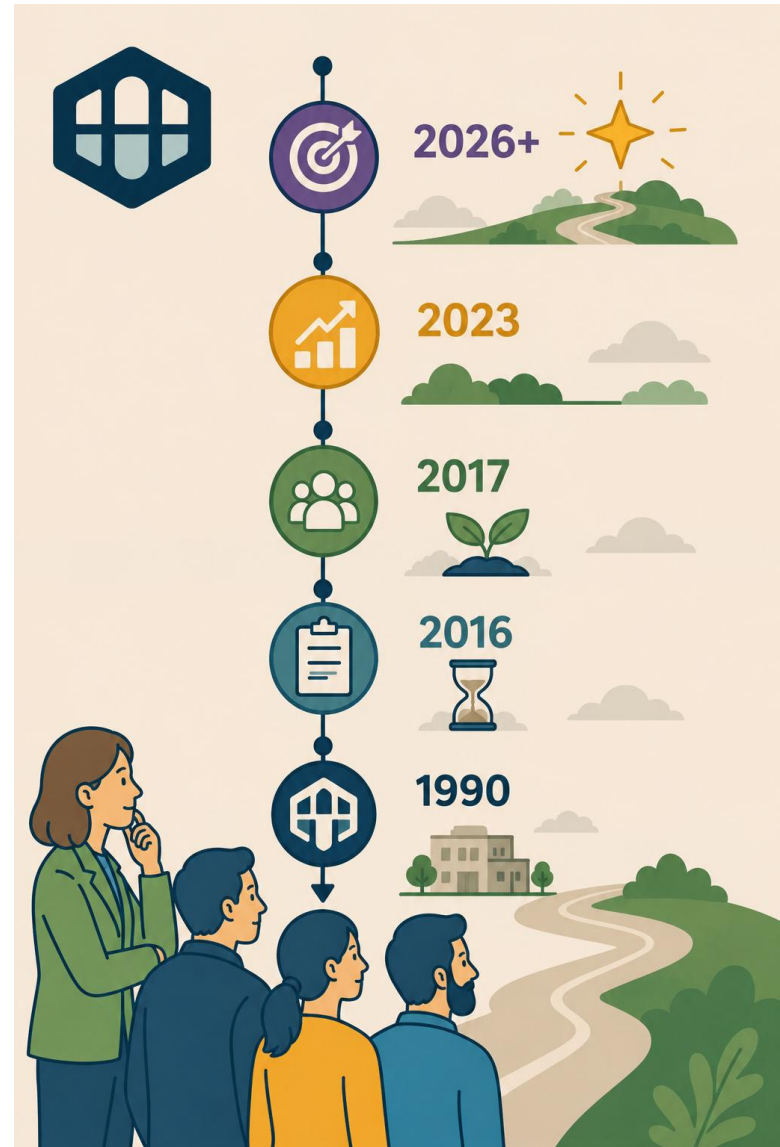

Modernização e atuação da ADB

- Modernizar a ADB significa
 - fortalecer a carreira de diplomata e manter poder de mobilização permanente para representar, defender e atuar de maneira técnica e eficiente na defesa da categoria.
- Projetos recentes / gestão profissional:
 - Reforma da sede
 - Atuação parlamentar
 - Ampliação da equipe
 - Aperfeiçoamento da comunicação
 - Mais benefícios – jurídico, psicológico, etc.



CONTRIBUIÇÕES - SITUAÇÃO ATUAL

- Estabelecido em 2016
 - MPC - R\$ 85 – USD 55
 - MSC - R\$ 82 – USD 50
 - C- R\$ 76 – USD 45
 - PS - R\$ 71 – USD 40
 - SS - R\$ 66 – USD 35
 - TS - R\$ 60 – USD 30
- Desigual, injusto, desatualizado, em desacordo com a prática sindical
- Quem ganha menos acaba contribuindo com mais
- Inflação, desde 2016: ~55%
- Aumentos, desde 2016: 50%-71%

Contribuições
Injustas, ineficientes e incompatíveis com a realidade atual.

2016
DEFINIDO HÁ MUITO TEMPO

INEFICIENTE

INCOMPATÍVEL COM A REALIDADE ATUAL

PRECISAMOS DE UM MODELO JUSTO, EFICIENTE E ATUAL

CONTRIBUIÇÕES - SITUAÇÃO ATUAL

Alíquota de Contribuição sobre o Subsídio (Brasil)¹					
MPC	MSC	C	PS	SS	TS
0,232%	0,232%	0,231%	0,232%	0,232%	0,266%

¹ Nota: Os percentuais para o Brasil estão calculados com base no subsídio vigente a partir de abril de 2026.

Alíquota de Contribuição por Classe e Grupo de Posto (Exterior)²				
	Posto A	Posto B	Posto C	Posto D
MPC	0,280%	0,324%	0,303%	0,299%
MSC	0,339%	0,349%	0,349%	0,295%
C	0,361%	0,386%	0,379%	0,339%
PS	0,334%	0,366%	0,350%	0,333%
SS	0,352%	0,376%	0,363%	0,356%

² Nota: As alíquotas foram calculadas considerando a lotação e os cargos dos associados contribuintes na folha de pagamento do exterior de janeiro de 2026.

PRINCÍPIOS DA REFORMA DAS CONTRIBUIÇÕES

(aprovados em AG de 27/nov/2025)

1. Equilíbrio financeiro e Sustentabilidade Institucional
 - Investimentos estratégicos e maior autonomia (reforma da sede, mais benefícios)
2. Adequação ao Estatuto Social
 - Estatuto atual: pelo menos 0,5% da retribuição básica
3. Implementação Gradual e Sustentável
 - Gestão financeira prudente e rentável
4. Alinhamento entre Receita e Despesa em reais
5. Redução de riscos e Otimização tributária
 - Modernização da cobrança
6. Correção automática e Paridade
 - Solução de longo prazo



PROPOSTA - AJUSTE DISTRIBUTIVO

- Mudança no estatuto:
 - **Redução da alíquota:** art. 45 par. 1º, 0,5% para 0,35% dos proventos.
 - **Atualização da base de cálculo:** incidência sobre totalidade dos rendimentos
- Outros sindicatos: 1% sobre a renda
- Efeito distributivo:
 - Em média, no exterior 54,6% terão aumento e 45,4% terão redução (ver arquivo excel de simulação)
- No Brasil:
 - MPC: R\$ 85 -> R\$ 128,43
 - MSC : R\$ 82 -> R\$ 123,46
 - C : R\$ 76 -> R\$ 114,93
 - PS : R\$ 71 -> R\$ 106,97
 - SS : R\$ 66 -> R\$ 99,57
 - TS : R\$ 60 -> R\$ 78,95
 - Adicionar R\$ 3,5 a cada mil reais de função/gratificação
- Solução de longo prazo, justa, isonômica, natureza distributiva.

Nova proposta
Equilibrada, justa e atualizada

EQUILIBRADA
Sustentável para a ADB e acessível para todos.

JUSTA
Proporcional e solidária.

ATUALIZADA
Alinhada à realidade atual e ao futuro.

Contribuição que fortalece a ADB

SUSTENTÁVEL E CRESCENTE

PARTICIPATIVA E INCLUSIVA

- ✓ Transparente
- ✓ Participativa
- ✓ Moderna
- ✓ Eficiente

Uma proposta construída com base em princípios e focada no futuro da ADB.

RETORNO CRESCENTE PARA A CATEGORIA

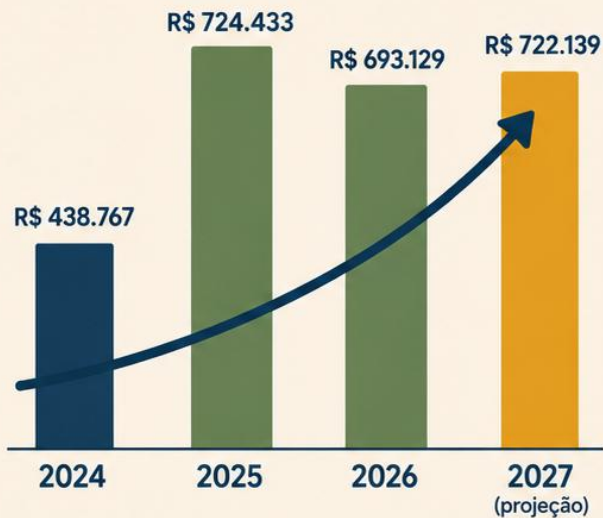

programas expandidos:



Ampliação de convênios escolares, como FVCF e Canarinho



Gympass / Wellhub



Ampliação da rede de Posto de Combustível



Transfer aeroporto



Plantão de Imposto de Renda



novos benefícios:



Assessoria Psicológica



ginástica laboral



sessões de massagem



Atividades de Integração, como o Café com Aposentados e Boas-vindas a Nova Turma do Instituto Rio Branco



Novas parcerias e alianças.



RETORNO CRESCENTE PARA A CATEGORIA





A representação institucional moderna demanda atuação contínua, capacidade técnica e disponibilidade operacional permanente.

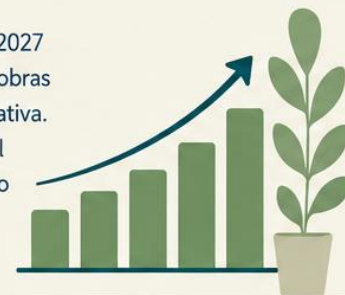

A redução projetada em 2027 reflete estabilização pós-obras e consolidação administrativa. O crescimento de pessoal traduz a profissionalização da gestão.



Ano	 2025	 2026	 2027 (proj.)
Total	R\$ 3.224.982	R\$ 3.609.321	R\$ 2.630.669
 Comunicação	R\$ 399.337	R\$ 306.930	R\$ 306.930
 Assessorias Jurídicas e Parlamentar	R\$ 877.844	R\$ 653.520	R\$ 653.520
 Folha de Pessoal	R\$ 588.256	R\$ 1.167.100	R\$ 1.236.659
 Despesas Administrativas 	R\$ 1.359.544	R\$ 1.481.771	R\$ 433.560

REFORMA DA SEDE DA ADB - INVESTIMENTO



R\$ 1.680.004

Valor aprovado na AGE de 27.11.2025
(c/ margem técnica 20%)



R\$ 1.567.798

Valor Realizado
Executado dentro do prazo



R\$ 112.207

Economia Obtida
Gestão eficiente e responsável



Composição dos Investimentos



Empreiteira (estrutura principal)

R\$ 803.178



51%



Telhado, Esquadrias e Serralheria

R\$ 275.790

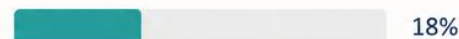

18%



Elétrica e Pintura

R\$ 263.945

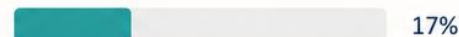

17%



Engenharia e Arquitetura

R\$ 148.767



9%



Paisagismo e Mármore

R\$ 78.498



5%



RESULTADOS FINANCEIROS 2025 E 2026



Os exercícios de 2025 e 2026 refletem investimentos patrimoniais extraordinários. Investimentos extraordinários não representam a operação ordinária da entidade.



2025

Câmbio R\$ 5,50



Receitas

R\$ 4.187.768



Despesas

R\$ 5.099.434



Resultado

-R\$ 911.666



Refletem investimentos extraordinários como a nova sede da ADB no clube das nações, contratação do projeto Sírio-Libanês e atualização da governança.

2026

Câmbio atual



Receitas

R\$ 3.500.094



Despesas

R\$ 5.509.212



Resultado

-R\$ 1.829.810



Conclusão da obra da nova sede no clube das nações, projeto Sírio-Libanês, conclusão do projeto Museu da pessoa e atualização da governança.



Os resultados financeiros observados nos exercícios de 2025 e 2026 devem ser analisados à luz do contexto excepcional vivenciado pela Associação nesse período, pois refletem um ciclo de investimentos institucionais extraordinários. A operação ordinária da ADB permanece saudável.

PATRIMÔNIO E SUSTENTABILIDADE



A atual gestão adotou como princípio a preservação do patrimônio da Associação, garantindo equilíbrio financeiro, transparência e sustentabilidade para as futuras gerações de associadas e associados.



Financiar despesas permanentes com receitas permanentes

Redução da dependência de variáveis exógenas — aplicações e câmbio.



Preservar o patrimônio para investimentos e contingências

As reservas históricas representam a responsabilidade de gerações anteriores.



Modernizar o modelo contributivo

Alinhar as contribuições aos princípios de equidade, transparência e sustentabilidade.



COM A REFORMA DO ESTATUTO, A ADB PODERÁ AMPLIAR OS BENEFÍCIOS PARA A BASE E ATUAR DE MANEIRA AINDA MAIS PROFISSIONAL EM PROL DA CARREIRA.



AMPLIAR OS BENEFÍCIOS PARA A BASE



Mais benefícios
e serviços



Programas e convênios
ampliados



Mais apoio e acolhimento
para diplomatas e
aposentados



Fortalecimento da união
e da representatividade



REFORMA DO
ESTATUTO



ADB

ASSOCIAÇÃO E SINDICATO
DOS DIPLOMATAS BRASILEIROS



ATUAR DE MANEIRA AINDA MAIS PROFISSIONAL



Gestão eficiente, transparente
e responsável



Planejamento estratégico
e foco em resultados



Diálogo institucional
e defesa da carreira



Atuação firme diante dos
desafios contemporâneos





ASSOCIAÇÃO E SINDICATO
DOS DIPLOMATAS BRASILEIROS

A proposta submetida à deliberação desta Assembleia representa a consolidação de projeto institucional voltado à construção de uma **ADB cada vez mais forte, profissional, independente e preparada** para representar a carreira diplomática brasileira diante dos desafios contemporâneos



Preservar
o patrimônio.



Fortalecer
a instituição.



Valorizar
a carreira.